

預立醫療照護諮商



114.10.22



醫療照護諮商流程

簡報說明

提問與諮商

協助表格
選項勾選

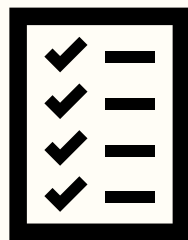

簽署完成
預立醫療決定書





什麼是預立醫療決定？



病人自主權利法

亞洲第一



病人自主

在醫療情境中，病人具優先的**知情**、**選擇**與**決定**的權利。



善終保障

依照法定程序，簽署「**預立醫療決定**」，事先表達特定情況下的醫療意願。



醫病和諧

醫療專業和病人自主間取得平衡，醫師協助病人善終有法律保障。



病人主法不是安樂死

三大不同	  病人自主權利法 (拒絕醫療權)	 安樂死 協助自殺
生命長度	不加工延長生命	加工縮短生命
醫師角色	給予緩和醫療	為病人施行致命藥物/ 給致命藥物，病人自行服用
施行國家	歐美的基本人權	荷蘭、比利時、盧森堡、加拿大/ 瑞士、美國數州



意願人 需符合什麼條件？

意願人條件

- 年滿18歲
- 具有完全行為能力者
- 有健保卡





預立醫療決定流程

預立醫療
照護諮商



簽署
預立醫療
決定書



註記
健保卡



執行
預立醫療
決定



預立醫療照護諮商





意願人、二親等內親屬及醫療團隊 在醫療機構進行諮商



如有指定醫療委任代理人的話，需共同參加。



什麼是二親等?

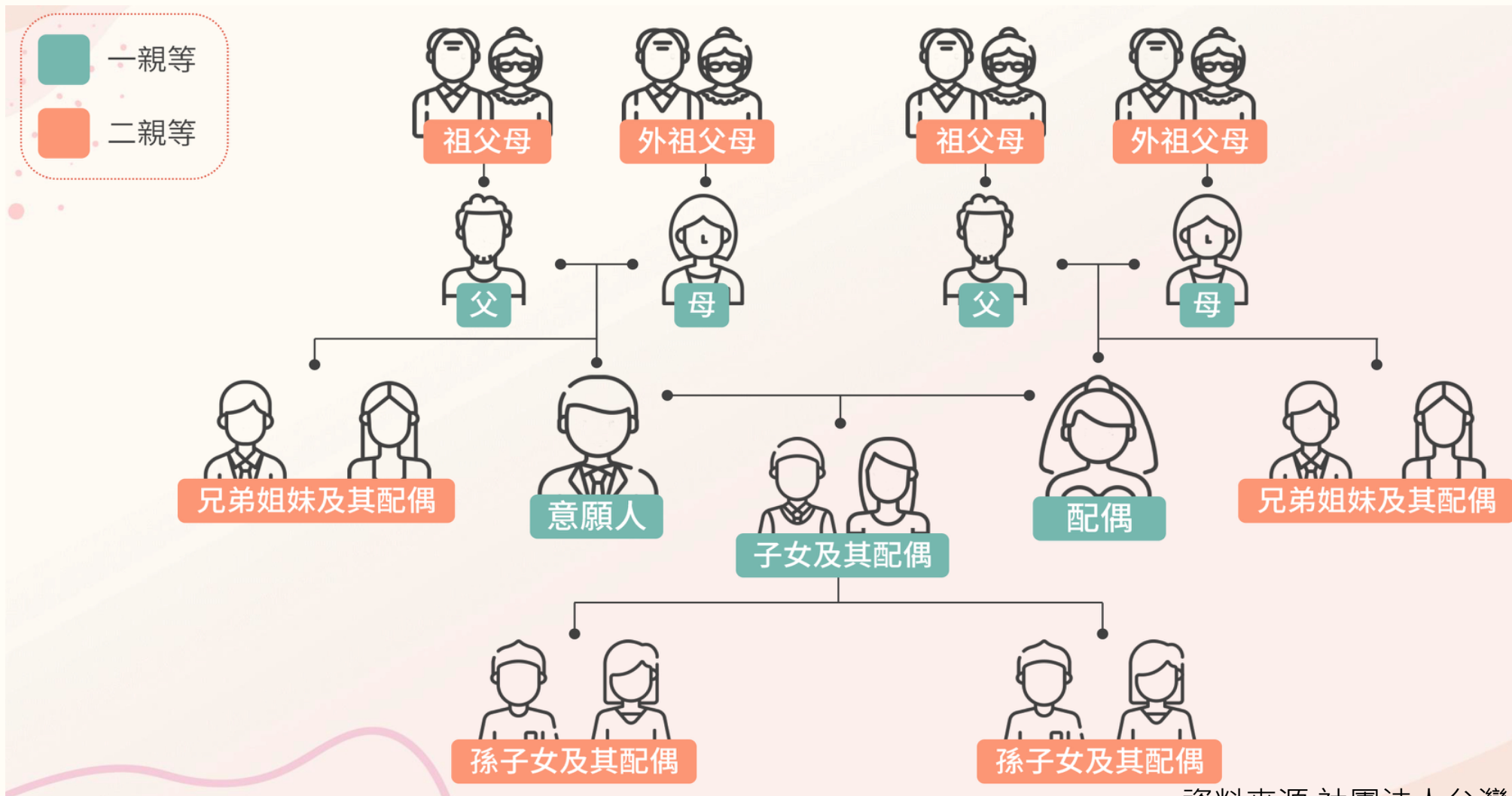

醫療委任代理人

▶ 由意願人指定，當意願人意識昏迷或無法清楚表達意願時，代理意願人表達醫療意願。

可以指定多人，亦可排順位。
每位 HCA 可以單獨代理。



Step.1

填寫「醫療委任代理人委託書」



Step.2

填寫醫療委任代理人之順位



Step.3

請醫療委任代理人完成簽名、日期及其他個人資料



Step.4

隨同意願人一起參與預立醫療照護諮商 (ACP)



- 成年 具完全行為能力之人
- ✗ 除繼承人外，因意願人死亡而獲益的人



聽取病情

聽取病人之病情、治療方針處置、用藥、預後情形及可能之不良反應等相關事項。



同意手術

病人接受手術、中央主管機關規定之侵入性檢查或治療前，簽具同意書。



代理表達

依病人預立醫療決定內容，代理病人表達醫療意願。



簽署

「預立醫療決定書」



需兩位見證人或公證



見證人

在場見證您是出於自願，並無遭受外力脅迫

○ 必需

- 成年
- 具完全行為能力



✘ 不行

- 醫療委任代理人
- 主責照護醫療團隊成員
- 繼承人之外的受贈者
- 遺體或器官指定之受贈人
- 其他因意願者死亡而獲利之人

在五大類臨床情形下， 可預先選擇自己想要的醫療照護方式

末期病人



永久植物人



其他

經中央主管
機關公告之疾病
或情形

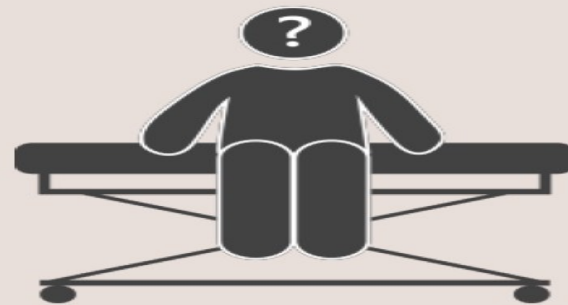

不可逆轉之昏迷



極重度失智

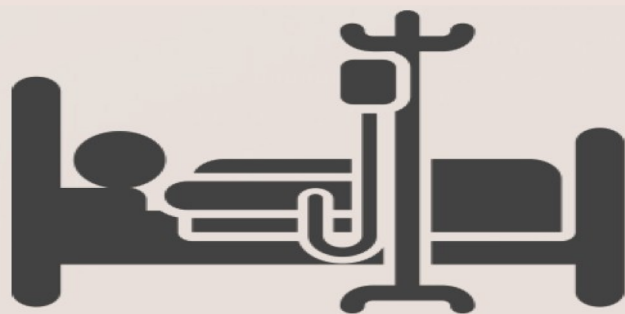



五大類臨床情形 定義條件



末期病人

罹患嚴重傷病，經醫師診斷認為不可治癒，且有醫學之證據，近期內病程進展至死亡已不可避免者。

- 癌症末期。
- 漸凍人末期。
- 八類重症末期。
- 其他無特別疾病末期，如老化、衰弱者。

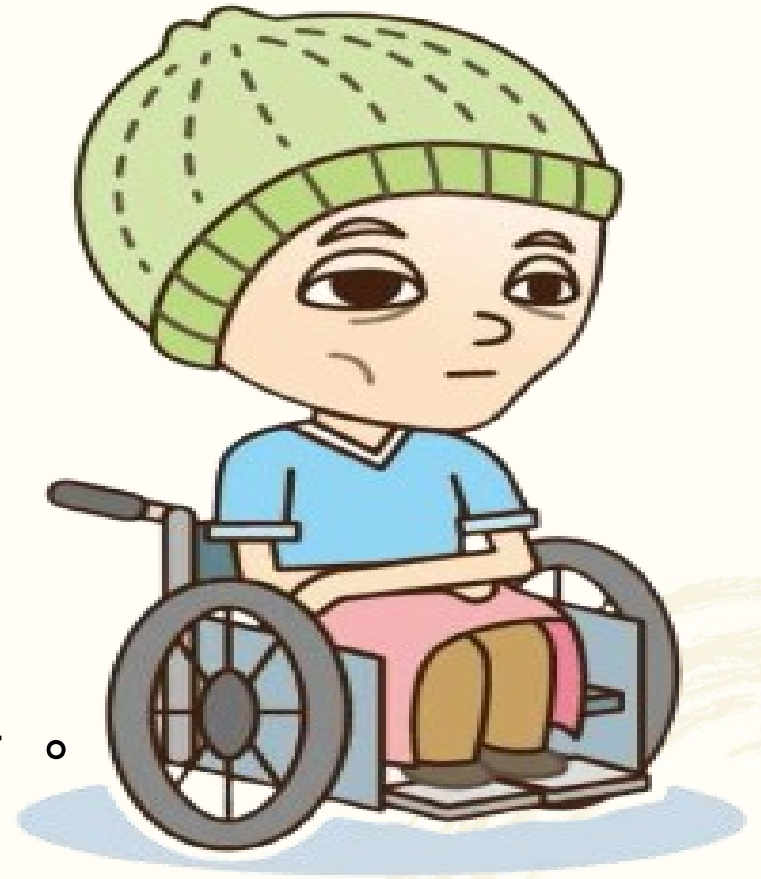

不可逆轉之昏迷

腦部嚴重受傷或病變，無意識、對刺激

無反應、無睡眠週期及持續閉眼，

醫學證據確診腦部受嚴重傷害，極難恢復，

或經治療觀察三至六個月無恢復跡象。



永久性植物人

因腦部功能嚴重障礙，還會有睡眠週期，
眼睛可能會睜開，對某些刺激有反應，
但無法溝通及認知周遭環境，完全臥床，
需依賴他人照護，經治療觀察三至六個月，
沒有改善跡象。



極重度失智

嚴重的記憶退化、認知功能喪失，無法清楚說話及辨識親友、經常大小便失禁、吞嚥困難，生活完全無法自理，需依靠他人照護，只剩有限的生命。



其他經中央主管機關公告之疾病或情形

疾病狀況或痛苦難以忍受、疾病無法治癒且依當時醫療水準無其他合適解決方法之情形

- 囊狀纖維化症
- 亨丁頓氏舞蹈症
- 髓小腦退化性動作協調障礙
- 脊髓性肌肉萎縮症
- 肌萎縮性側索硬化症
- 多發性系統萎縮症
- 裘馨氏肌肉失養症
- 肢帶型肌失養症
- Nemaline線狀肌肉病變
- 原發性肺動脈高壓
- 遺傳性表皮分解性水泡症
- 先天性多發性關節攣縮症



醫療照護方式 維持生命治療 & 人工營養及流體餵養 是什麼？

維持生命治療



圖片來源 | pexels.com

心肺復甦術

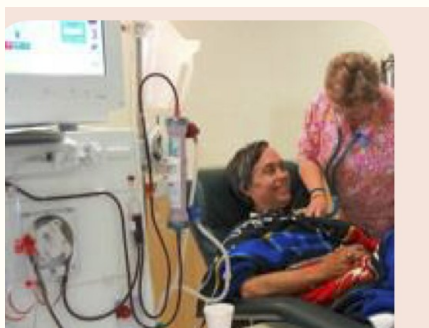

洗腎機

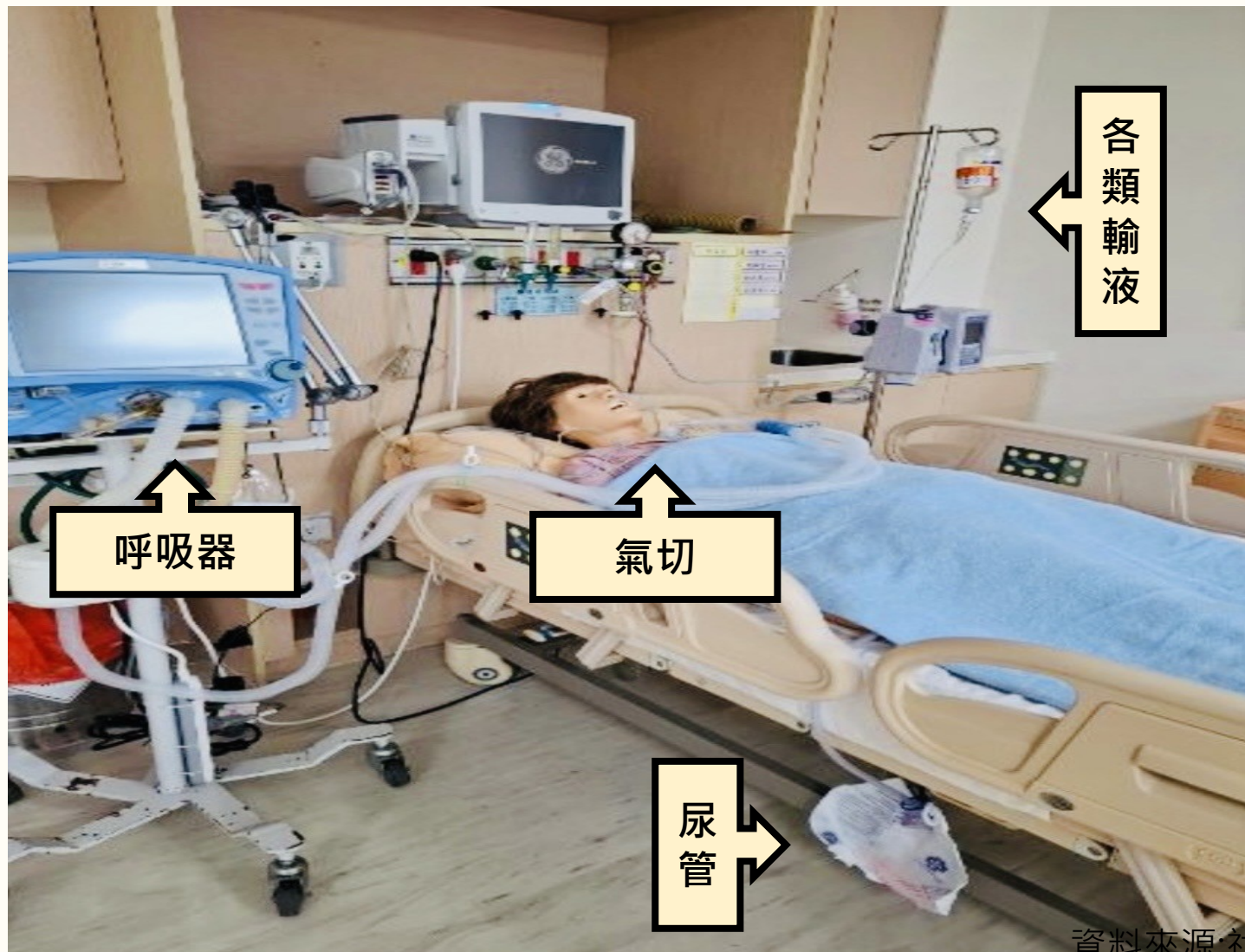

呼吸器

氣切

尿管

各類輸液



圖片來源 | hippo.com

重度感染時
所給予之抗生素等



圖片來源 | Wikipedia

血液製品



人工營養及流體餵養

指透過導管或其他侵入性措施餵養食物與水份。



圖片來源 | Flickr

鼻胃管

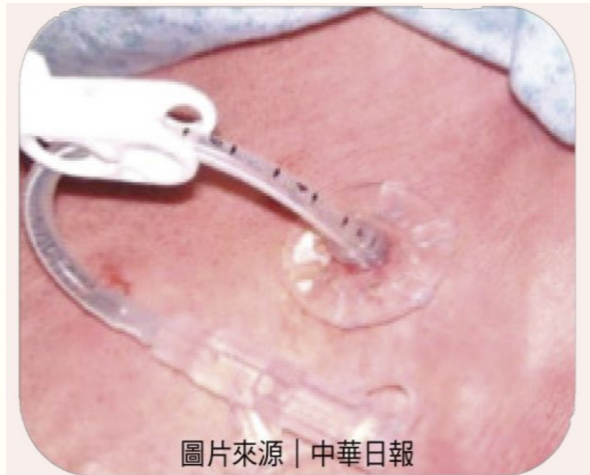

圖片來源 | 中華日報

胃造廔



圖片來源 | Shutterstock

靜脈注射

對於預立醫療照護意願， 我可以有什麼樣的選擇？

接受



拒絕



簽署完成 「預立醫療決定書」 後多久註記至健保卡

需約3-5個工作天



醫療照護意願與決定-維持生命治療

- 我不希望接受維持生命治療。
- 我希望_____ (一段時間)內，接受維持生命治療的嘗試，之後請停止；但本人或醫療委任代理人得於該期間內，隨時表達停止的意願。
- 如我已經意識昏迷或無法清楚表達意願，請由我的醫療委任代理人代為決定。
- 我希望接受維持生命治療。

醫療照護意願與決定-人工營養及流體餵養

- 我不希望接受人工營養及流體餵養。
- 我希望_____ (一段時間)內，接受人工營養及流體餵養的嘗試，之後請停止；但本人或醫療委任代理人得於該期間內，隨時表達停止的意願。
- 如我已經意識昏迷或無法清楚表達意願，請由我的醫療委任代理人代為決定。
- 我希望接受人工營養及流體餵養。



何時會啟動 預立醫療決定？

執行預立醫療決定

必須

兩位

專科醫師確診



兩次

緩和醫療團隊確認

符合臨床條件之一

 末期病人

 不可逆轉之昏迷

 永久植物人狀態

 極重度失智

 其他經中央主管機關
公告之疾病或情形

執行



常見問題

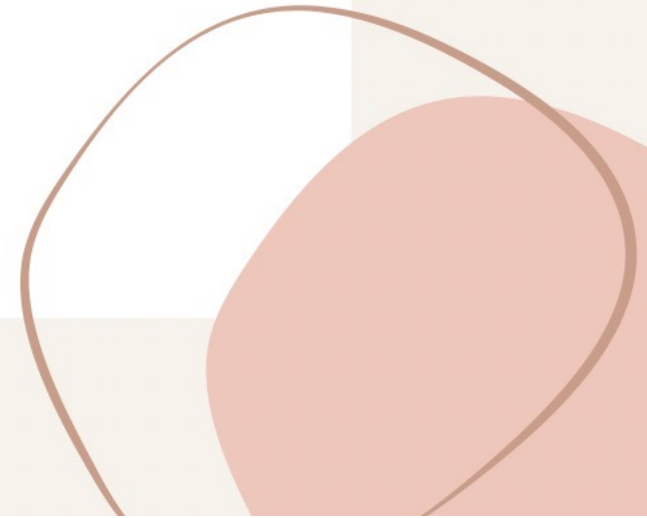



Q1 如果我簽署預立醫療決定，以後我生病住院的話，醫護人員會不會就直接放棄不救我？





不會

執行預立醫療過程，需經由專科醫師
及醫療團隊評估，非常嚴謹，不會讓
原有治癒的機會，而被提前放棄。



Q2 如果我選擇不接受鼻胃管 餵食不就等於餓死嗎？





不會
由護理人員飲食指導，
家屬可親手餵食。





Q3 簽署預立醫療決定後， 可否更改？





**可以隨時撤回或變更
如果改變決定，須向原醫療機構提
供變更，並再次註記在健保卡。**





向這場人生冒險的最後一哩路

尊嚴 善終 由我做主

讓預立醫療成為生命

最溫柔的守護與祝福

